



協康會 教育局合辦



教育局  
Education Bureau

# 「與你同行」

## 入讀特殊學校簡介會

為了協助家長掌握申請入讀特殊學校的程序，以及認識各類特殊學校的特色，本會與教育局合辦「入讀特殊學校簡介會」。屆時除了由教育局人員講解特殊學校的特色和轉介程序，並由協康會教育心理學家向家長提供選校的意見外，還有家長分享如何協助子女適應小學的生活；此外，我們還邀請了兩所特殊學校為大家作表演。研討會詳情如下：

日期：2011年5月17日(星期二)

時間：上午十時正至下午十二時三十分

地點：九龍塘沙福道19號教育局九龍塘教育服務中心西座四樓演講廳  
(九龍塘地鐵站E出口)

對象：  
▶ 有興趣了解特殊教育及有關升讀小一安排的家長  
▶ 特殊教育前線同工

名額：450名

費用：全免

報名：請填妥報名表格，於5月9日或以前傳真至2776 1837。參加者請於講座當日準時到達會場。  
(如因額滿未被接受報名者，會於講座前一星期收到通知)

查詢：請致電3618 6331與協康會服務協調部梁小姐聯絡

| 主題                    | 講者                                 |
|-----------------------|------------------------------------|
| 1. 特殊學校的派位機制及各類學校特色介紹 | 教育局特殊教育支援第二組督學岑麗梨女士                |
| 2. 特殊學校與主流學校的抉擇       | 協康會教育心理學家黃俊傑先生                     |
| 3. 家長心聲 - 入讀特殊學校的心路歷程 | 協康會宗長                              |
| 4. 答問時間               | 教育局特殊教育支援第二組首席督學黎錦棠先生及特殊學校議會代表和各講者 |

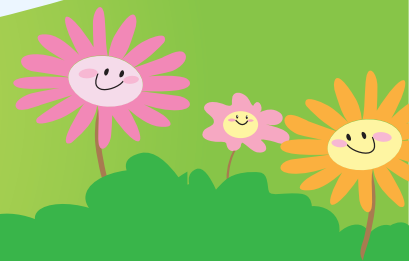
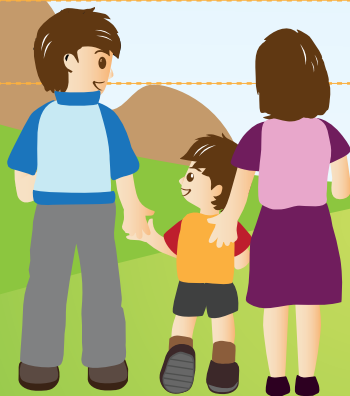

### 「與你同行」入讀特殊學校簡介會 報名表 (截止日期：2011年5月9日)

本人將出席是次活動

參加者姓名：\_\_\_\_\_ 所屬中心：\_\_\_\_\_

身份： 家長  學前教育老師  特殊學校老師  社工  其他(請註明) \_\_\_\_\_

聯絡電話：\_\_\_\_\_ 電郵：\_\_\_\_\_

有關入讀特殊學校的問題：\_\_\_\_\_

\_\_\_\_\_



協康會 教育局合辦



教育局  
Education Bureau

# 「與你同行」

## 入讀特殊學校簡介會

### 詳細內容

| 主題   | 講者/表演者   |
|--|--|
| 1. 表演 - 三語集誦   | 中華基督教望覺堂啟愛學校   |
| 2. 特殊學校的學位安排機制及支援服務介紹 <ul style="list-style-type: none"> <li>● 各類特殊學校的特色介紹</li> <li>● 學前兒童經評估後申請入讀特殊學校的程序</li> <li>● 從主流學校轉往特殊學校或由特殊學校轉往主流學校需要怎樣安排？</li> </ul> | 教育局特殊教育<br>支援第二組督學<br>岑麗梨女士                          |
| 3. 表演 - 傳「說」 - 現代舞   | 東華三院群芳啟智學校   |
| 4. 如何抉擇 - 特殊或主流？ <ul style="list-style-type: none"> <li>● 家長應如何抉擇讓孩子入讀特殊學校或主流小學</li> <li>● 家長如何協助孩子作好升讀小一的預備</li> </ul>  | 協康會<br>教育心理學家<br>黃俊傑先生                               |
| 5. 特殊學校與主流學校的抉擇 <ul style="list-style-type: none"> <li>● 怎樣面對孩子入讀特殊學校？</li> <li>● 孩子由主流學校轉讀特殊學校有何心路歷程？</li> </ul>  | 協康會家長  |
| 6. 答問時間 <ul style="list-style-type: none"> <li>● 由特殊學校議會代表及各講者解答家長的提問</li> </ul>   | 教育局特殊教育<br>支援第二組首席督學<br>黎錦棠先生及<br>香港特殊學校議會代表<br>和各講者 |

